

## Programma Triathlon Sprint ( Silver) Piediluco del 03/08/2025

### Domenica 4 Agosto

H 08.30	Ritrovo al centro remiero Piediluco, V.le della Pace tra i Popoli, 6/8 - 05100 Piediluco (Terni)
H 09.00-10.15	Consegna pacchi gara Triathlon Sprint di Piediluco
H 09.30	Apertura Zona Cambio
H 10.45	Chiusura Zona Cambio
H 11.00	Partenza Triathlon Sprint di Piediluco (Cancello tempo massimo nella frazione di nuoto: 30 minuti)
H 13.00	Premiazioni e Pasta Party

## ISCRIZIONE

### NORME GENERALI PER L'ISCRIZIONE

L'iscrizione e la partecipazione alla gara **Triathlon Sprint di Piediluco** è consentita agli atleti italiani e stranieri in possesso di tessera agonistica valida per l'anno 2024 emessa da una Federazione Nazionale di Triathlon a partire dalla categoria Youth B.

### TESSERAMENTO GIORNALIERO

È tuttavia consentita l'iscrizione e la partecipazione alla gara di atleti italiani e stranieri non in possesso di tessera agonistica valida, tramite la sottoscrizione diretta di un "Tesseramento Giornaliero" rilasciato all'atleta dalla Federazione Italiana Triathlon (FITRI), con validità limitata alla singola manifestazione. Gli atleti che intendono usufruire del "Tesseramento Giornaliero" devono presentare idonea Certificazione Medica Agonistica specifica per il Triathlon, rilasciata da un centro di medicina sportiva italiano, compilare e sottoscrivere la Scheda Tesseramento Giornaliero.

Non possono sottoscrivere il Tesseramento Giornaliero soggetti che nella stagione precedente abbiano avuto un tesseramento annuale.

### COSTO TESSERAMENTO GIORNALIERO

Quota tesseramento giornaliero master /senior/junior	€ 20,00
Quota tesseramento giornaliero youth B	€ 5,00
Quota Staffette	€ 30,00

### QUOTE DI PARTECIPAZIONE

#### CATEGORIA

Senior/Master	€ 55,00	agevola fino 11/07/ 2025	45,00
U23 ed S1	€ 25,00		
Junior	€ 15,00		
Youth B	€ 8,00		

Le iscrizioni chiuderanno improrogabilmente Giovedì 31 Luglio 2025

Iscrizioni <https://www.icron.it/newgo/#/eventi> andare su cerca e digitare "Piediluco"



## ASSISTENZA MEDICA

Sono previste due o più ambulanze in base al numero degli iscritti e due medici.

## SICUREZZA STRADALE

Percorso in **bici** e **corsa** con chiusura al traffico controllata.

## PREMIAZIONI

**Assoluti** : 1°, 2° e 3° M/F con premi in denaro proporzionale al numero degli iscritti.

**Categorie**: 1°, 2° e 3° M/F di tutte le categorie con materiale tecnico e/o in natura.

## Alberghi

### Albergo Ristorante Eco

C.so IV Novembre 12 - 05100 Piediluco, Terni, Italia

TEL: 0744 368124. MOBILE: 340 5166469 - 340 3626565. E-MAIL: armeni\_alberto\_eco@hotmail.it

### La Locanda dei Frati

Strada Panoramica 7- 05100 Piediluco, Terni, Italia

TEL: 0744 369169. MOBILE: 339 6108000

### Camping Lago di Piediluco

Via dell'Ara Marina 2/c - 05100 Piediluco, Terni, Italia

MOBILE: 349 4987423 - 328 1099396

### Hotel del Lago Piediluco e Ristorante la Ginestrella

Strada del Porto, 71 (*Ex Vocabolo Mazzelvetta 4*) - 05100 Piediluco, Terni, Italia

TEL: 0744 368450 - 0744 360048. MOBILE: 347 3214352 (valido nei periodo di chiusura)

E-MAIL: info@hoteldellago.com - ristoranteginestrella@hoteldellago.com



## PERCORSI

### PERCORSO NUOTO

### GIRO UNICO



**PERCORSO BICI**

**2 GIRI**

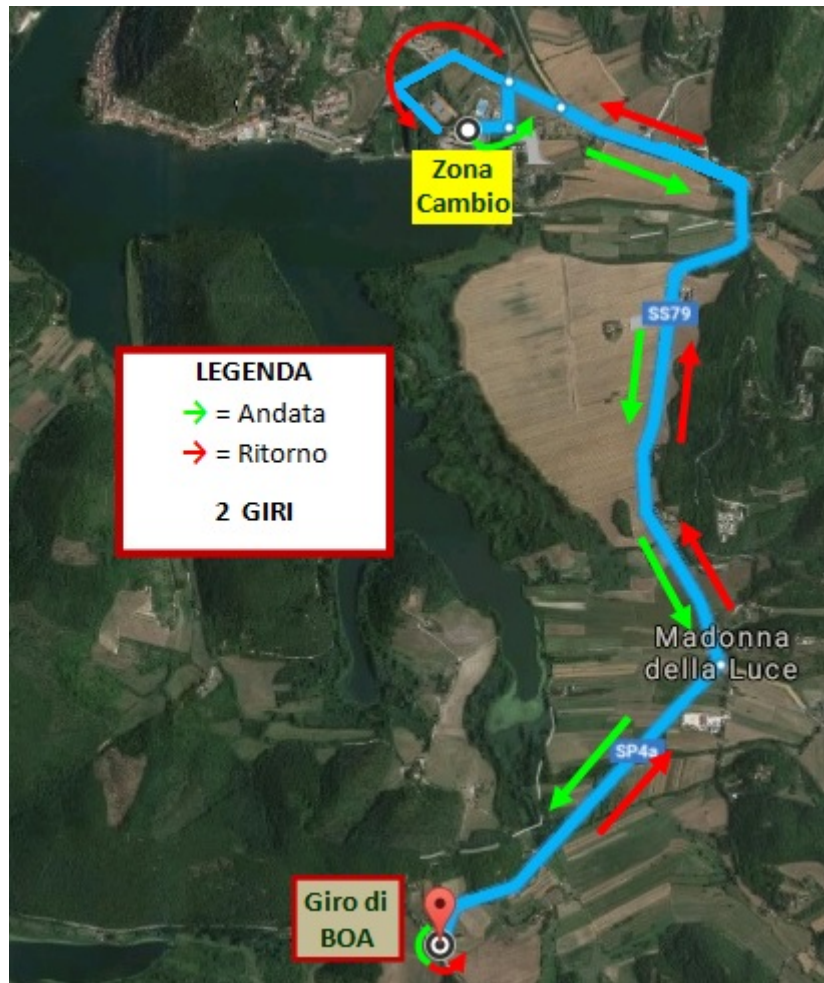

**Altimetria percorso BICI**

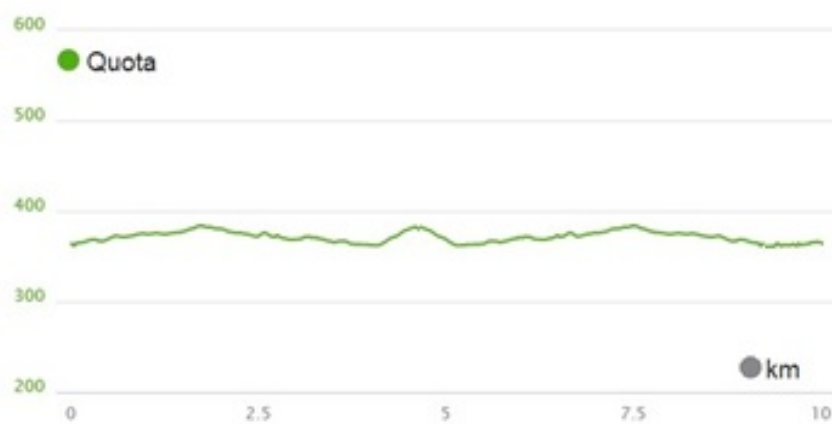

**PERCORSO CORSA**

**3 GIRI**



### ZONA CAMBIO

Capienza zona cambio: 300 posti

